

VISTA AEREA DELL'EDIFICIO OGGETTO D'INTERVENTO

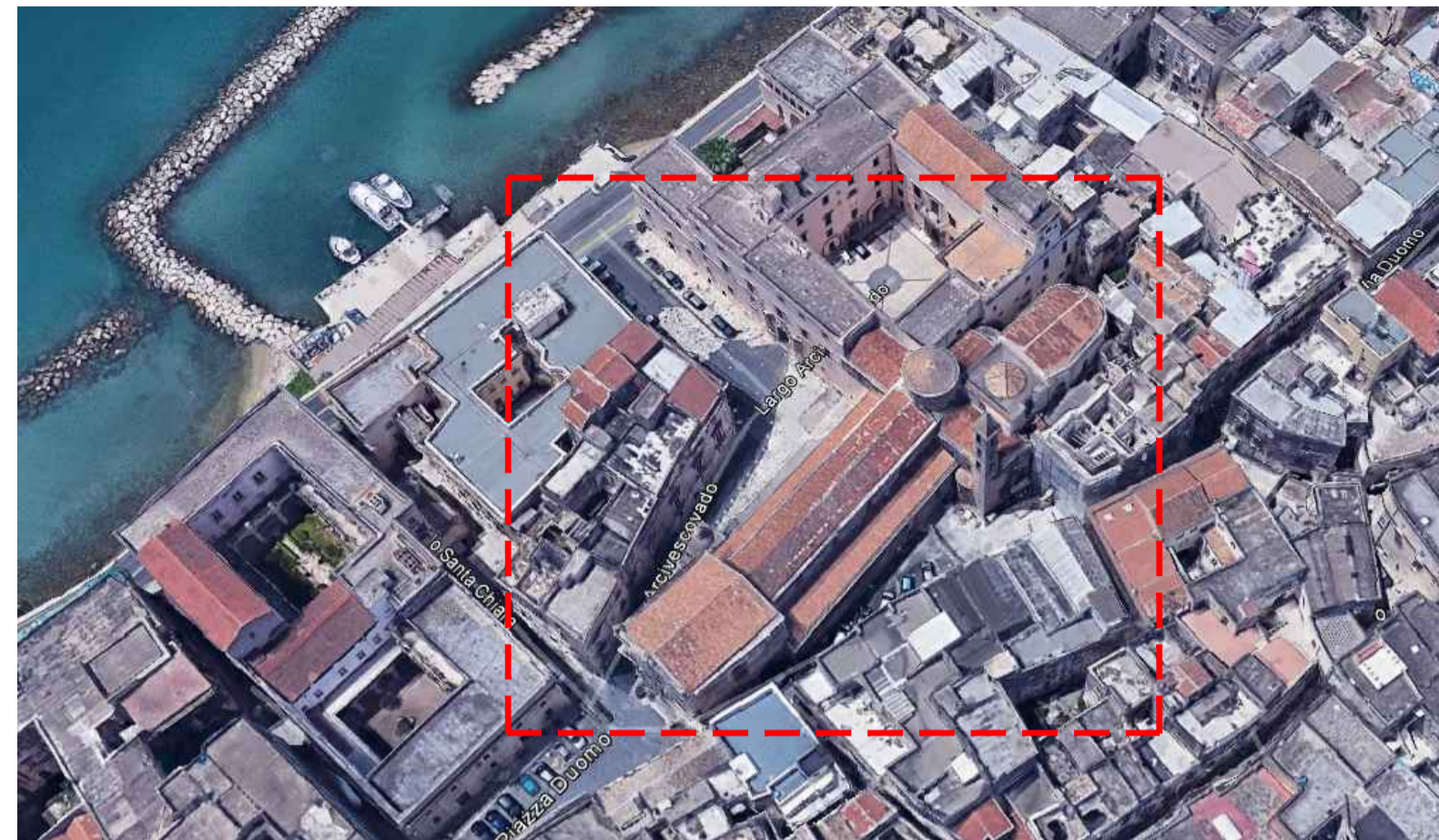

VISTA AEREA DELL'EDIFICIO OGGETTO D'INTERVENTO

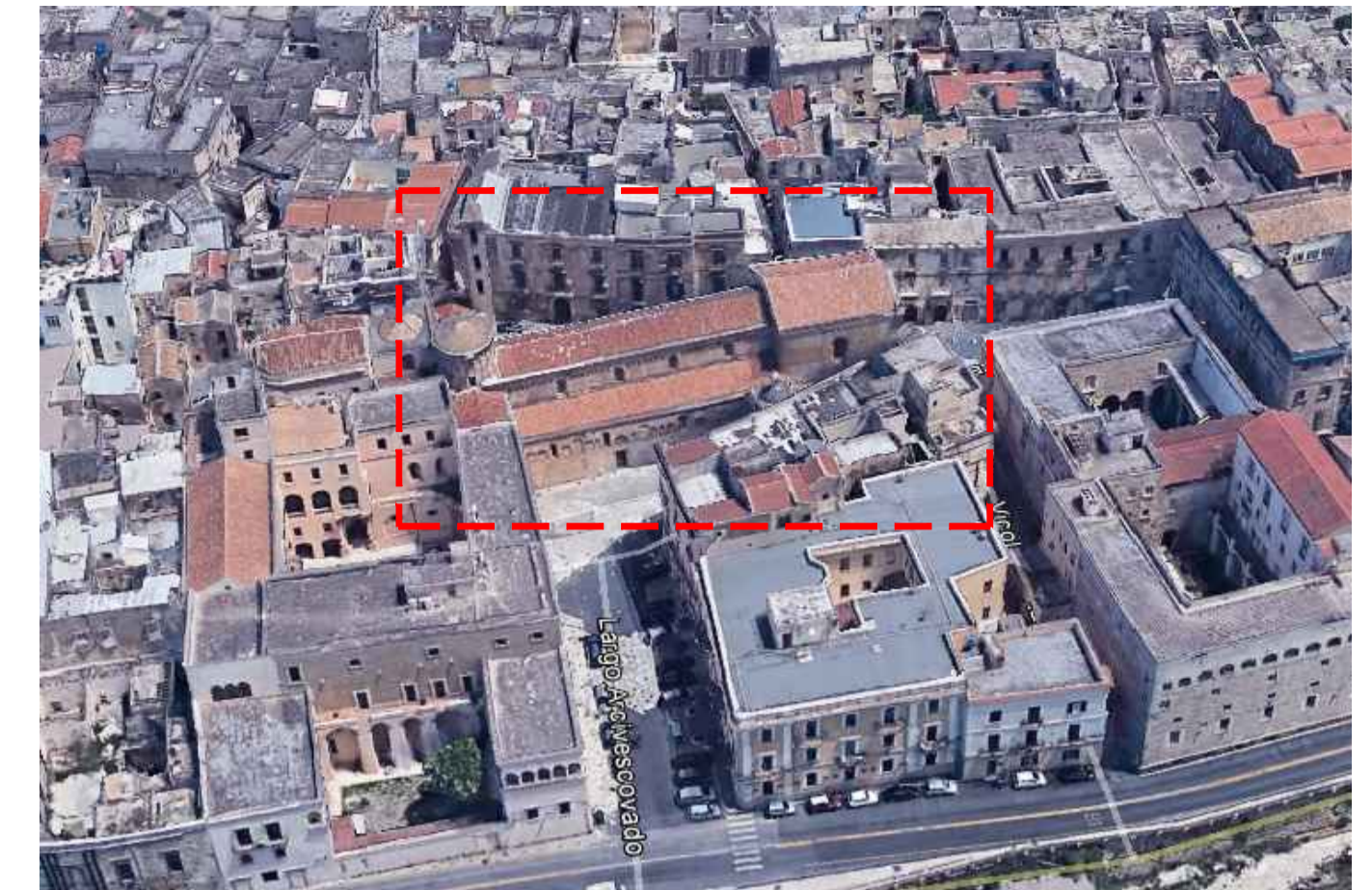

VISTA AEREA DELL'EDIFICIO OGGETTO D'INTERVENTO



AMBITO DI INTERVENTO
Basilica di San Cataldo

VISTA AEREA DELL'AREA OGGETTO D' INTERVENTO

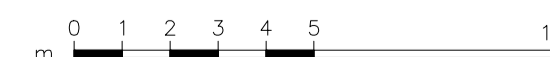



REGIONE PUGLIA



ARCIDIOCESI DI TARANTO

POR FESR PUGLIA 2014-2020 –
 ASSE VI – TUTELA DELL'AMBIENTE E PROMOZIONE DELLE RISORSE NATURALI E CULTURALI.
 AZIONE 6.7 – INTERVENTI PER LA VALORIZZAZIONE E LA FRUIZIONE DEL PATRIMONIO CULTURALE
**ADOZIONE AVVISO PUBBLICO PER LA SELEZIONE DI INTERVENTI
 PER LA VALORIZZAZIONE E LA FRUIZIONE DEL PATRIMONIO CULTURALE
 APPARTENENTE AD ENTI ECCLESIASTICI"**



**"LA BASILICA CATTEDRALE
 DI SAN CATALDO A TARANTO
 INCLUSIVE & DIGITAL ART PROJECT:
 MILLE ANNI DI STORIA
 PER CREARE INSIEME IL FUTURO"**

RESPONSABILE UNICO PER IL PROCEDIMENTO
 DON FRANCESCO SIMONE

PROGETTO ESECUTIVO

Gruppo di professionisti:

Arch. Leda RAGUSA

STUDIO ASSOCIATO

START

DOTT.ING. GIANFRANCO TONTI
 DOTT.ING. STEFANO TOMASSI

STRUTTURE ARCHITETTURA TECNOLOGIE

VALUTAZIONE AMBIENTALE ENERGIE RINNOVABILI PATRIMONIO CULTURALE

Tel. +39 088334014 - Fax +39 088334021
 www.start-architects.com - email: start.architects@start-architects.com



Ing. Giorgio TONTI
 Ing. Massimo LO IACONO

Titolo:

VISTE AEREE DELL'AMBITO DI INTERVENTO

Elaborato:

A.03

Scala:

VARIE

DICEMBRE 2019