

SEZIONE A-A'

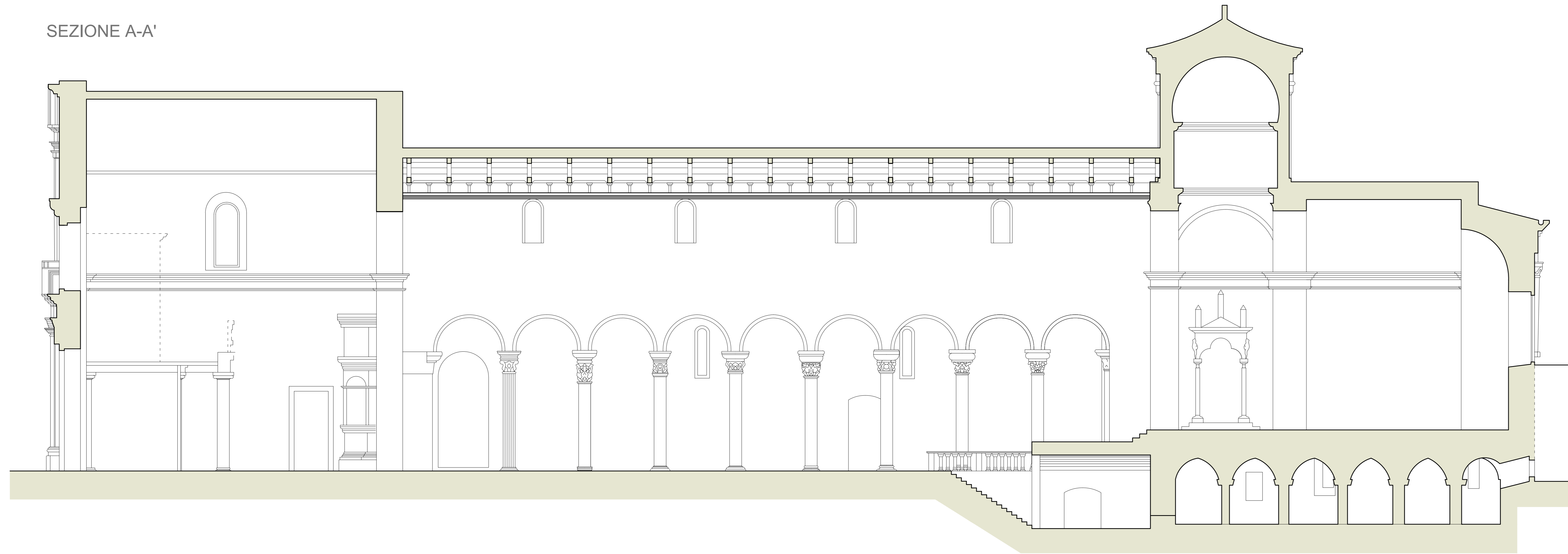

SEZIONE B-B'

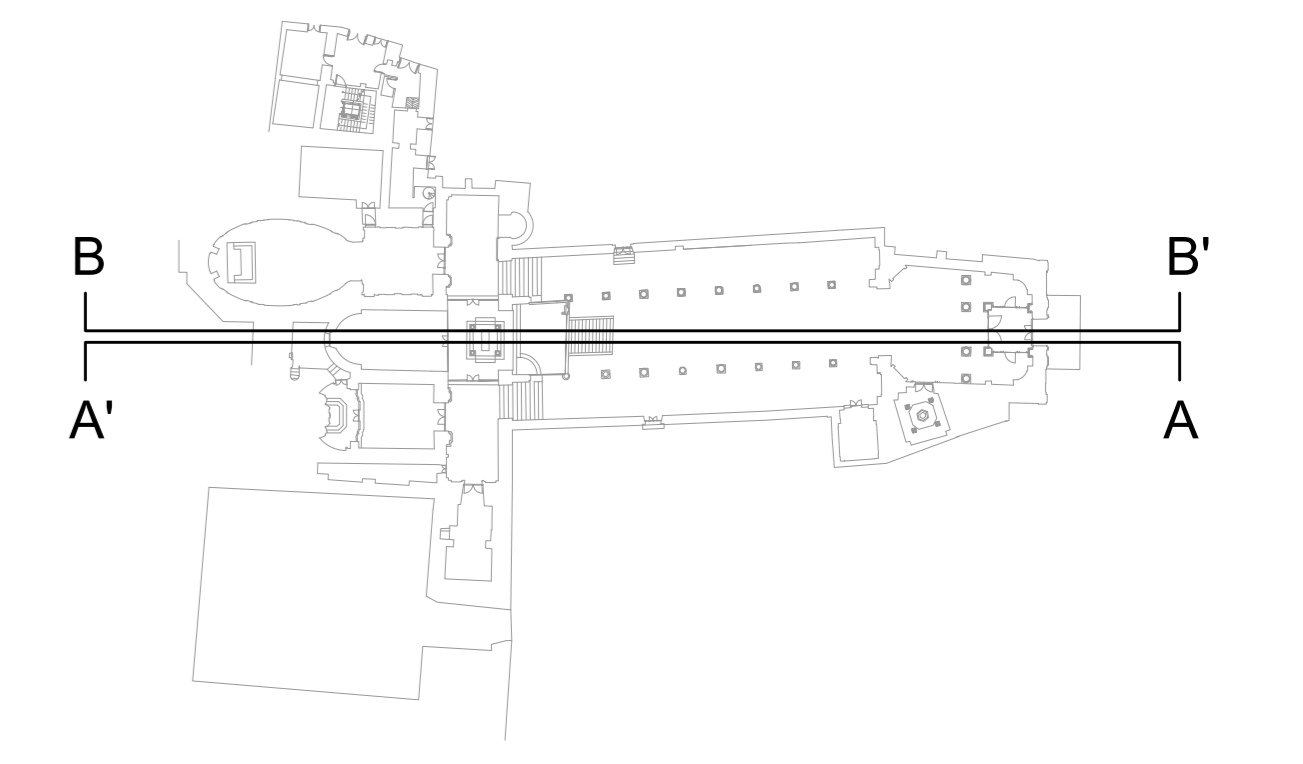
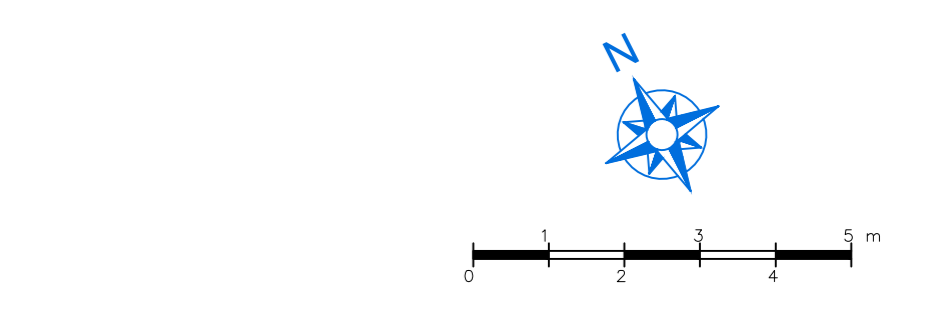
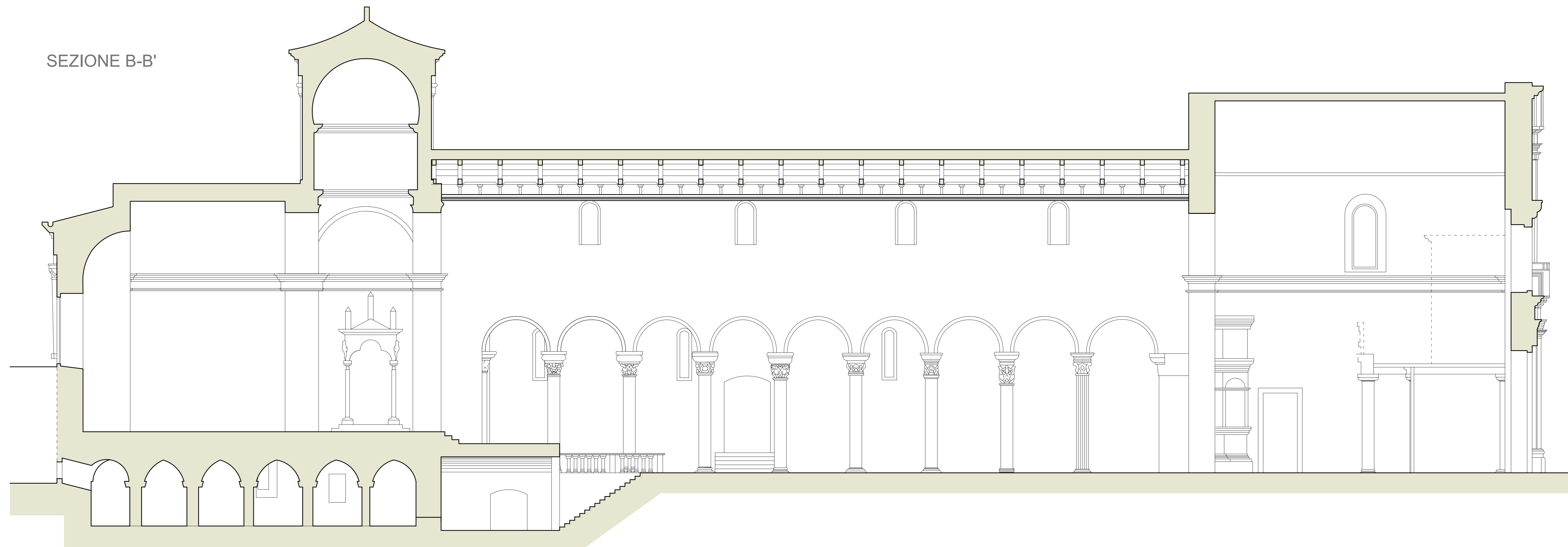

REGIONE PUGLIA
ARCIDIOCESI DI TARANTO

POR FESR PUGLIA 2014-2020 -
ASSE VI - TUTELA DELL'AMBIENTE E PROMOZIONE DELLE RISORSE NATURALI E CULTURALI.
AZIONE 6.7 - INTERVENTI PER LA VALORIZZAZIONE E LA FRUIZIONE DEL PATRIMONIO CULTURALE
**ADOZIONE AVVISO PUBBLICO PER LA SELEZIONE DI INTERVENTI
PER LA VALORIZZAZIONE E LA FRUIZIONE DEL PATRIMONIO CULTURALE
APPARTENENTE AD ENTI ECCLESIASTICI**



**"LA BASILICA CATTEDRALE
DI SAN CATALDO A TARANTO
INCLUSIVE & DIGITAL ART PROJECT:
MILLE ANNI DI STORIA
PER CREARE INSIEME IL FUTURO"**

RESPONSABILE UNICO PER IL PROCEDIMENTO
Don FRANCESCO SIMONE

PROGETTO ESECUTIVO

Gruppo di professionisti:
Arch. Leda RAGUSA

STAFF
DOT. ING. GIANFRANCO TONTI
DOT. ING. STEFANO TOMASEI
Ing. Giorgio TONTI
Ing. Massimo LO IACONO

TITOLO: **STATO DI FATTO: CHIESA-
SEZIONI LONGITUDINALI A-A; B-B**

Elaborato: **R.04**
Scala: **1:100**

DICEMBRE 2019