

SEZIONE C-C'

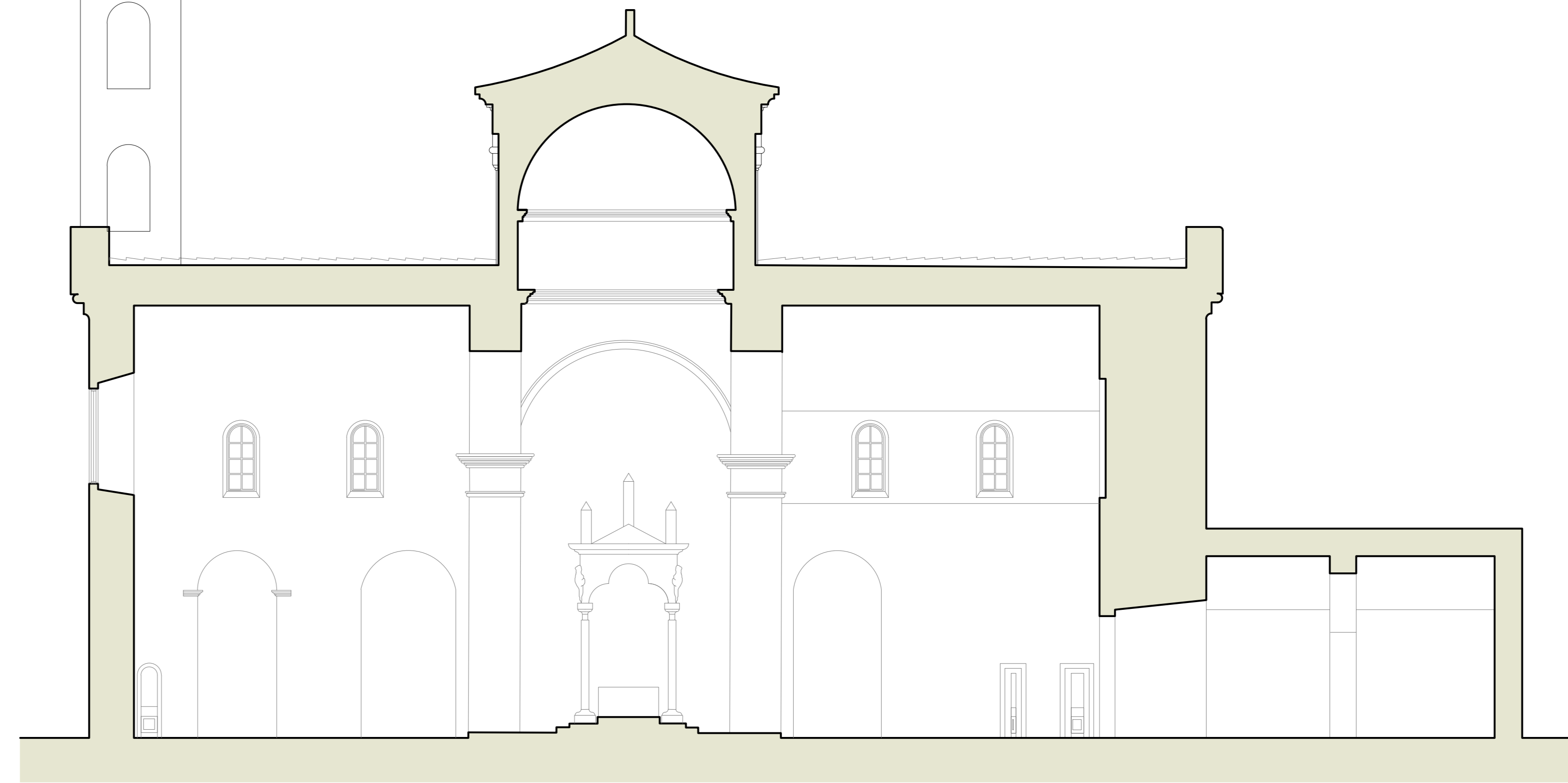

SEZIONE G-G'

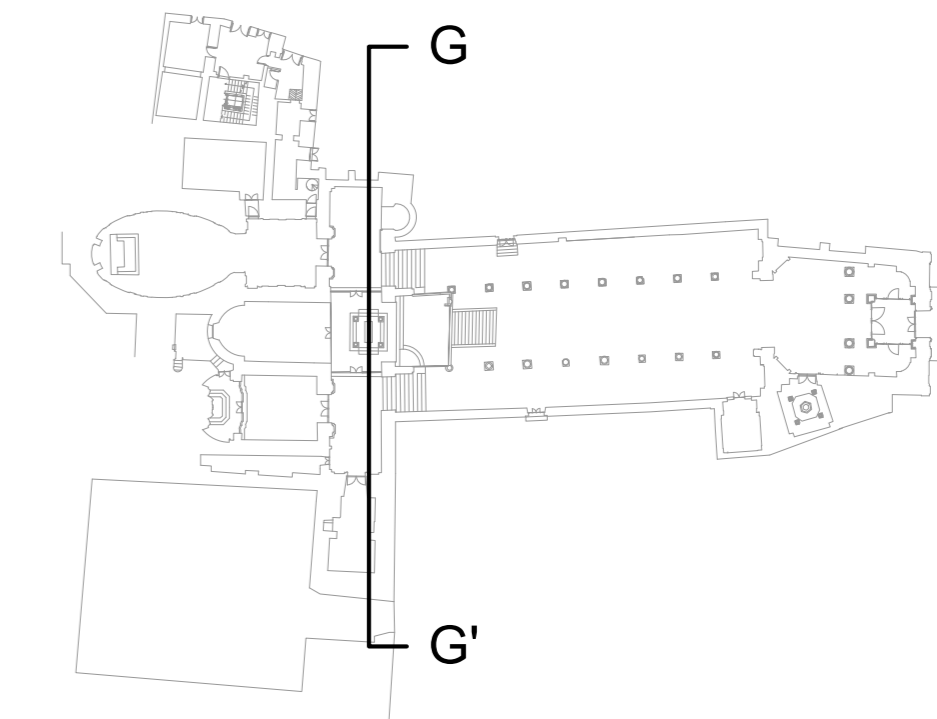
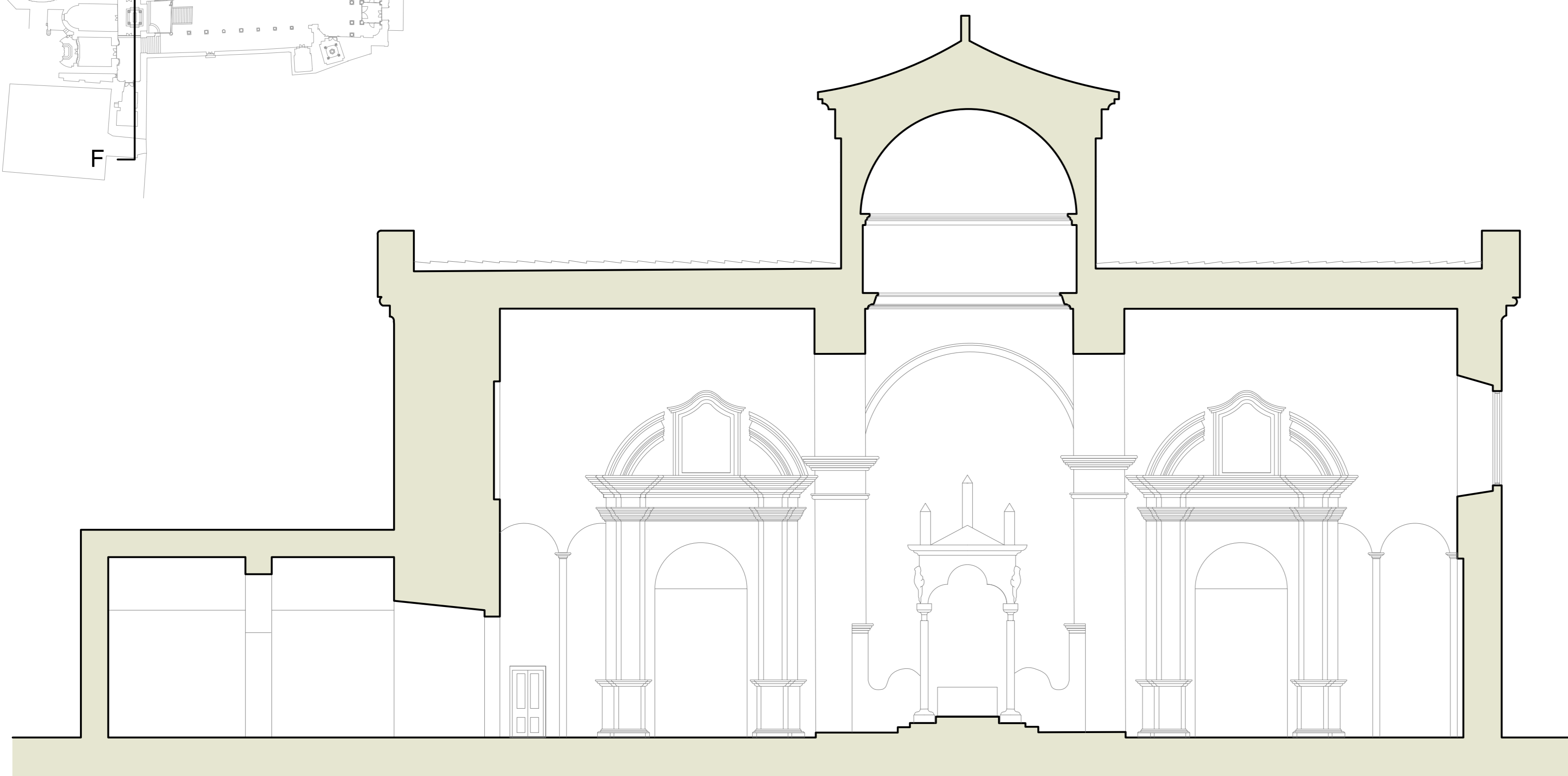
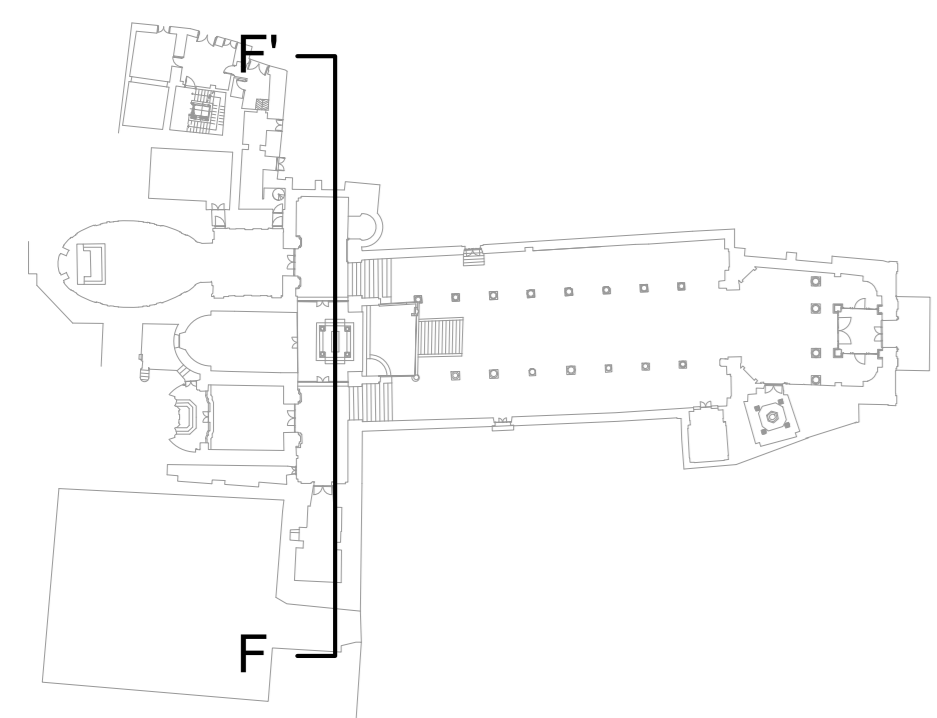

SEZIONE F-F'

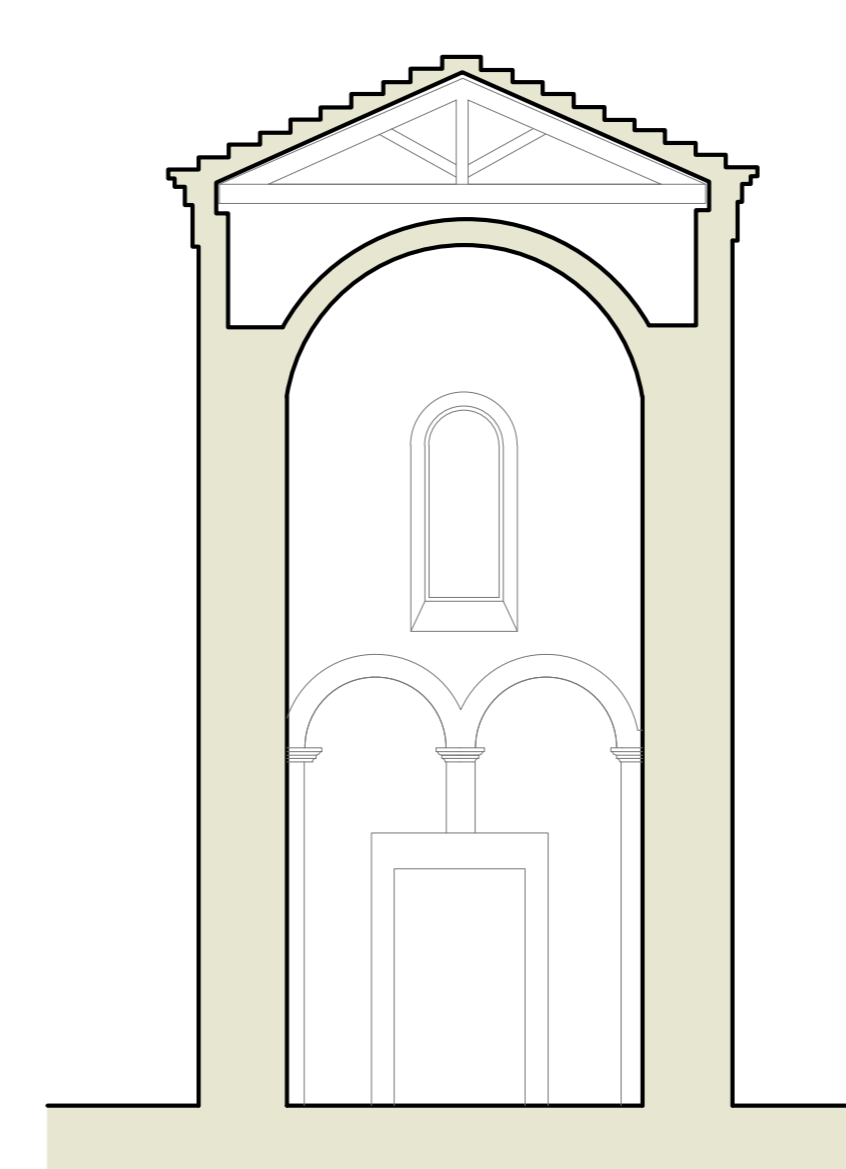
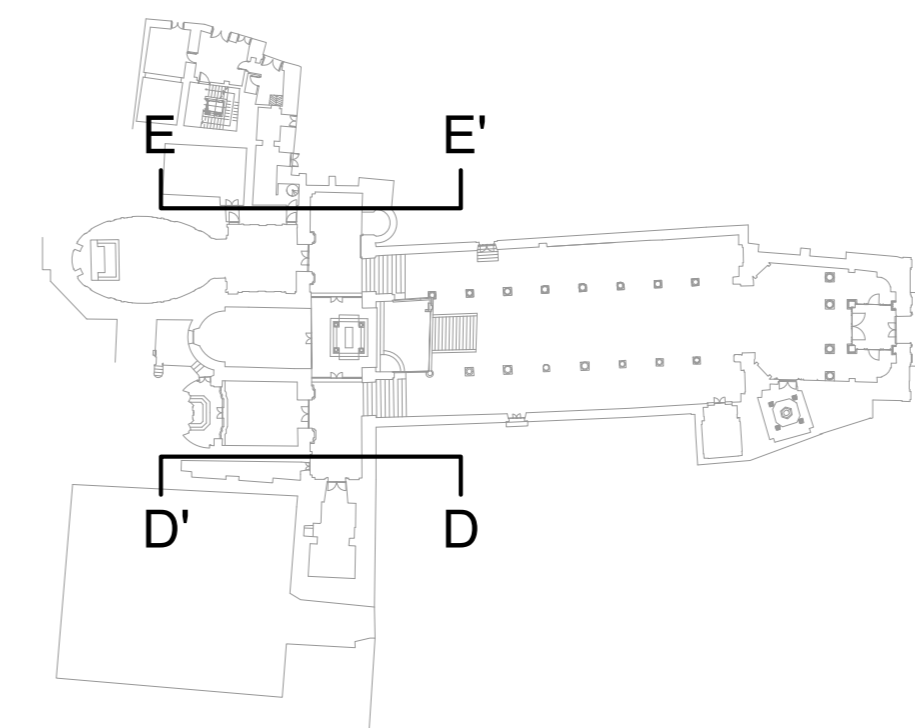

SEZIONE D-D'

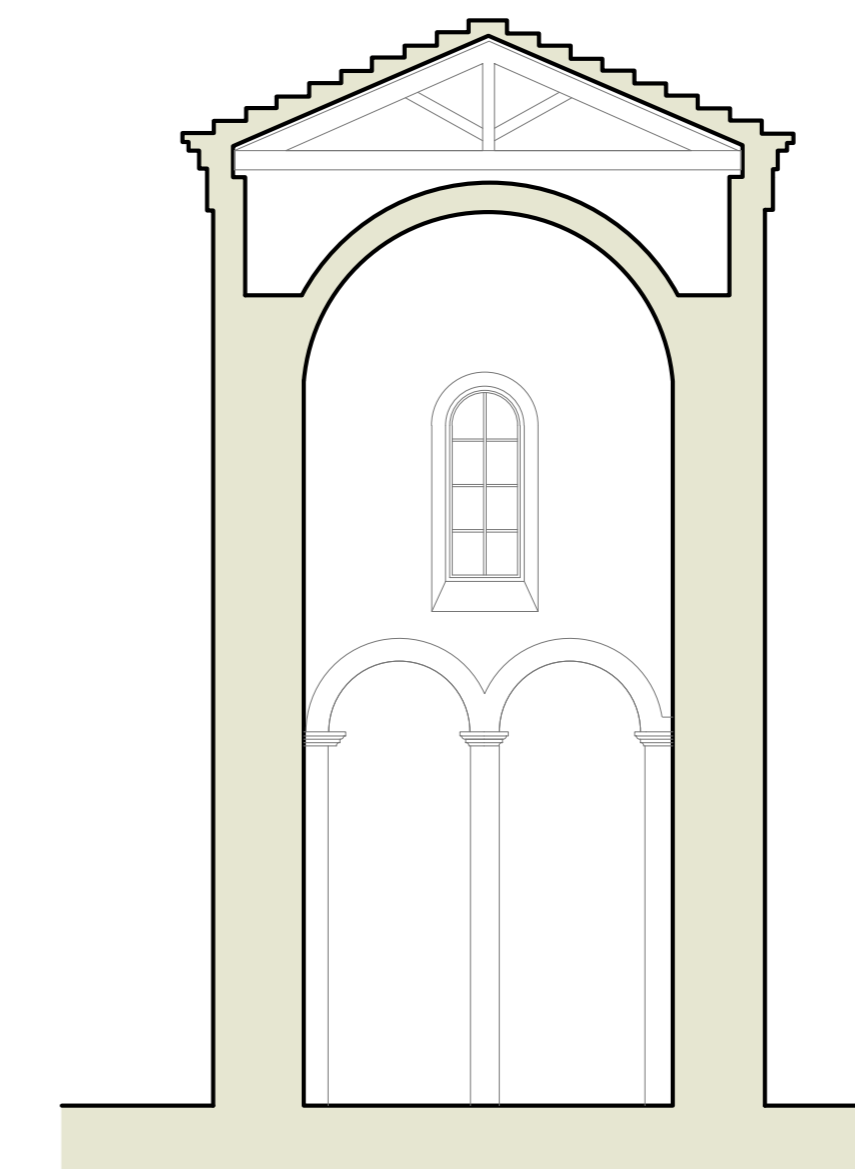

SEZIONE E-E'

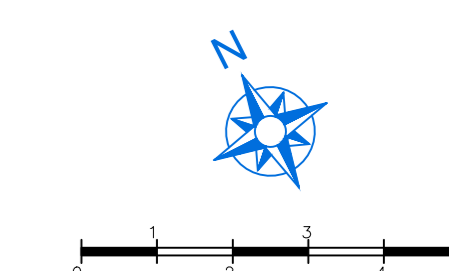

**REGIONE PUGLIA**  
**ARCIDIOCESI DI TARANTO**

POR FESR PUGLIA 2014-2020 -  
ASSE VI - TUTELA DELL'AMBIENTE E PROMOZIONE DELLE RISORSE NATURALI E CULTURALI.  
AZIONE 6.7 - INTERVENTI PER LA VALORIZZAZIONE E LA FRUIZIONE DEL PATRIMONIO CULTURALE  
ADOZIONE AVVISO PUBBLICO PER LA SELEZIONE DI INTERVENTI  
PER LA VALORIZZAZIONE E LA FRUIZIONE DEL PATRIMONIO CULTURALE  
APPARTENENTE AD ENTI ECCLESIASTICI"

**"LA BASILICA CATTEDRALE  
DI SAN CATALDO A TARANTO  
INCLUSIVE & DIGITAL ART PROJECT:  
MILLE ANNI DI STORIA  
PER CREARE INSIEME IL FUTURO"**

RESPONSABILE UNICO PER IL PROCEDIMENTO  
Don FRANCESCO SIMONE

**PROGETTO ESECUTIVO**

Gruppo di professionisti:  
**Arch. Leda RAGUSA**

STAFF  
DOTTORE GIAMFRANCO TONTI  
DOTTORE STEFANO TOMASEI  
Ing. Giorgio TONTI  
Ing. Massimo LO IACONO

Titolo:  
**STATO DI FATTO: CHIESA-SEZIONI  
TRASVERSALI C-C; D-D; E-E; F-F; G-G**

Elaborato:  
**R.05**

Scala:  
1:100

DICEMBRE 2019