

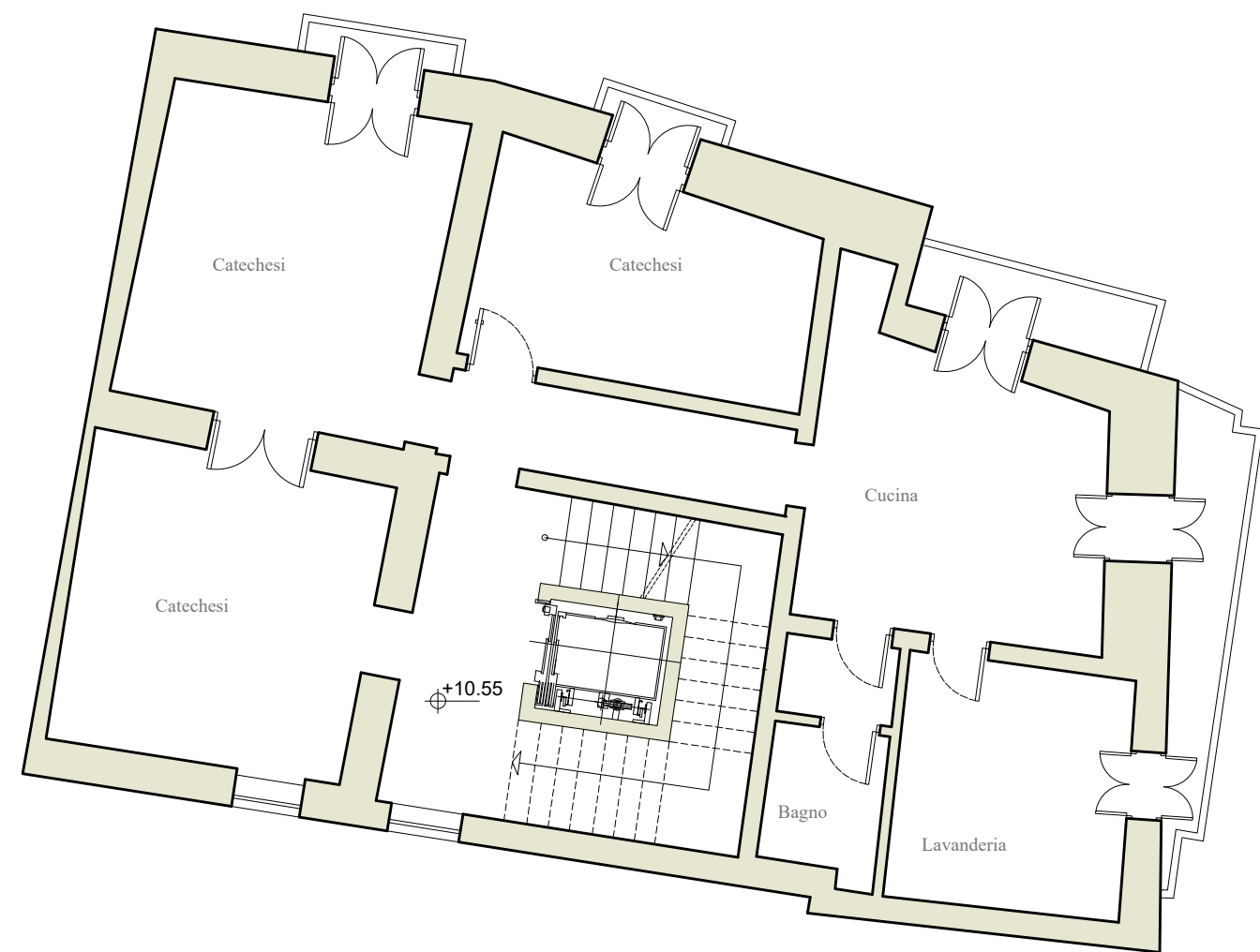

Pianta piano terra

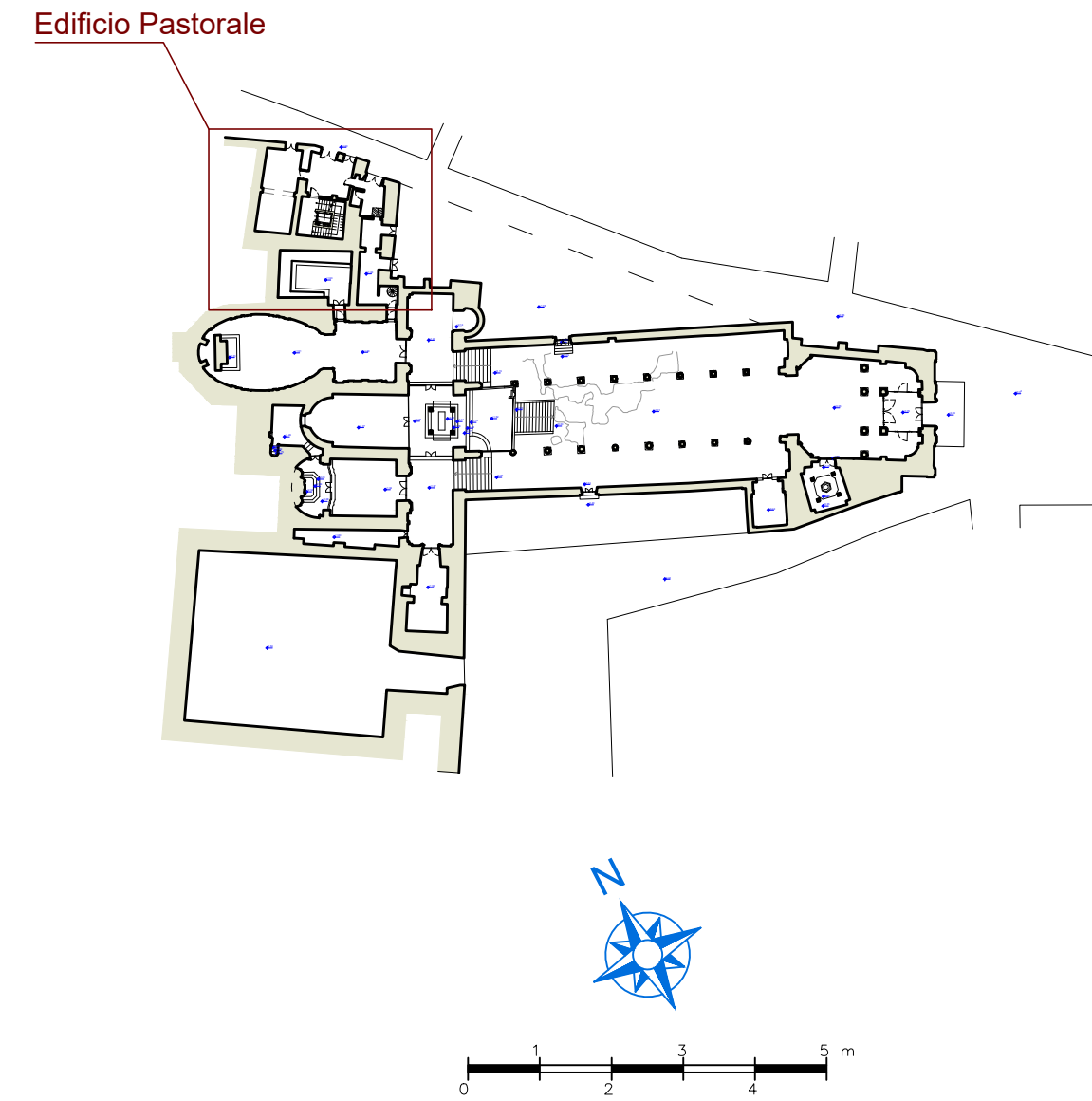

Pianta piano primo



Pianta piano secondo

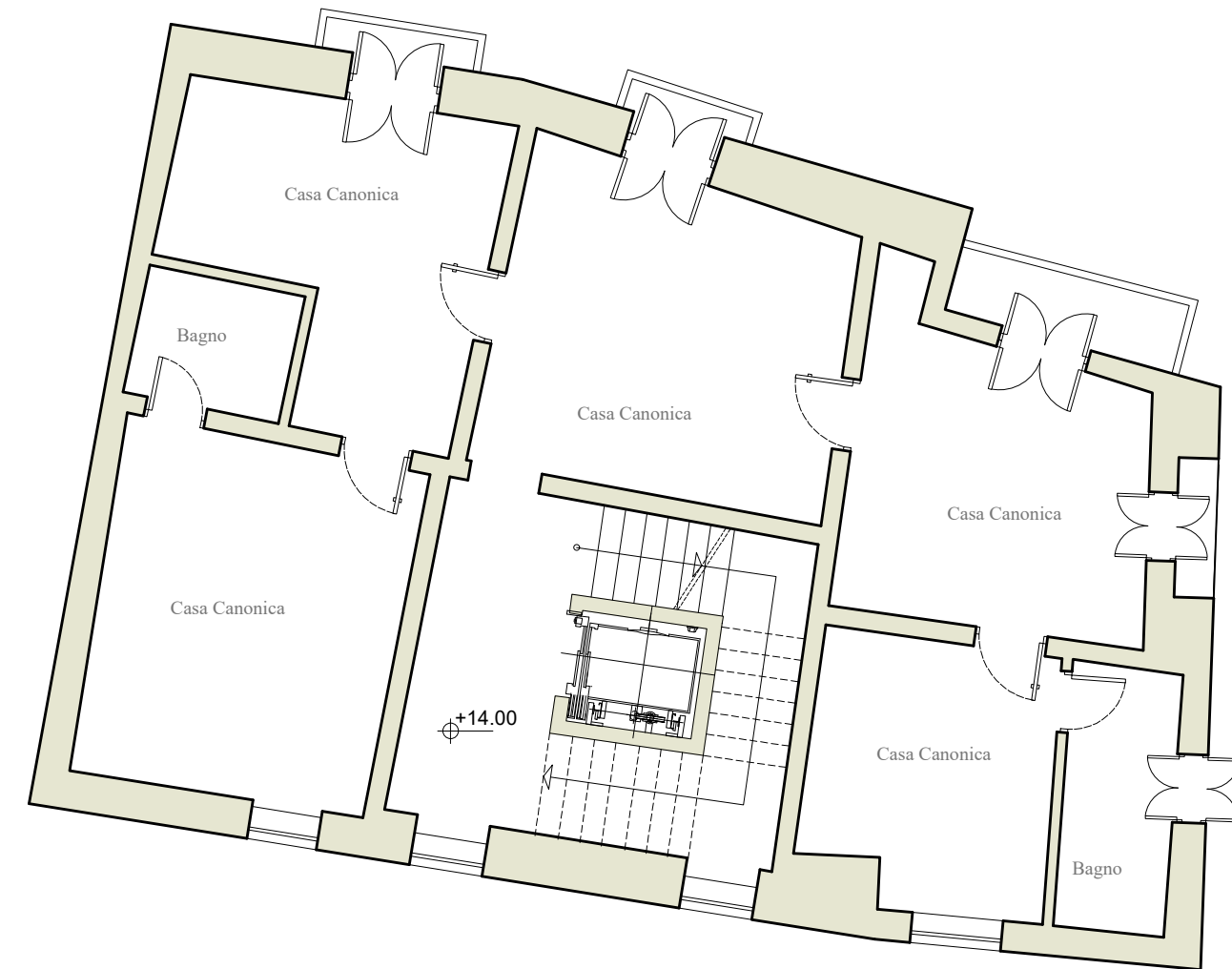

Pianta piano terzo

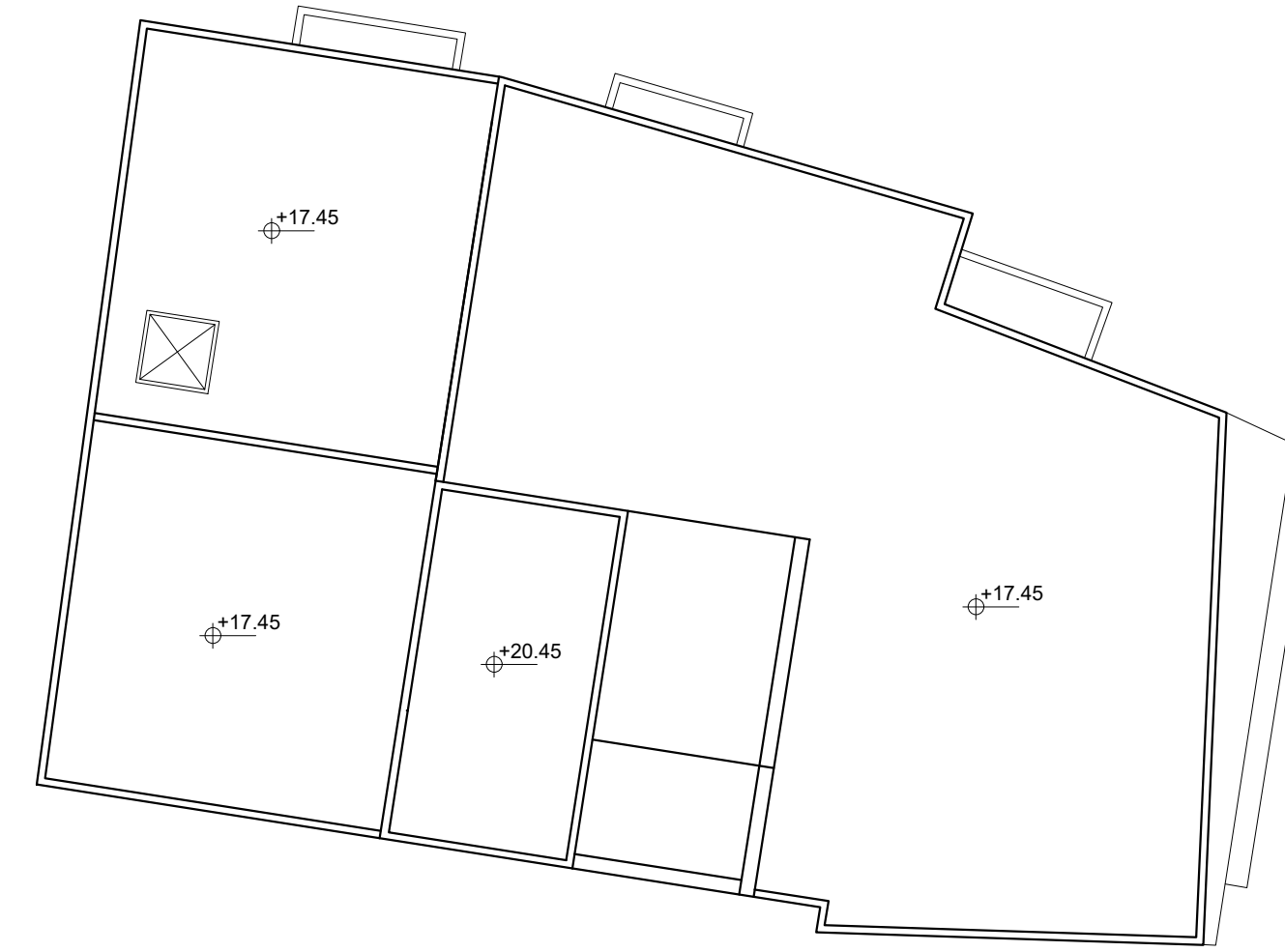

Pianta copertura



REGIONE PUGLIA ARCIDIOCESI DI TARANTO

**POR FESR PUGLIA 2014-2020 -
ASSE VI - TUTELA DELL'AMBIENTE E PROMOZIONE DELLE RISORSE NATURALI E CULTURALI.
AZIONE 6.7 - INTERVENTI PER LA VALORIZZAZIONE E LA FRUIZIONE DEL PATRIMONIO CULTURALE
ADOZIONE AVVISO PUBBLICO PER LA SELEZIONE DI INTERVENTI
PER LA VALORIZZAZIONE E LA FRUIZIONE DEL PATRIMONIO CULTURALE
APPARTENENTE AD ENTI ECCLESIASTICI"**



**"LA BASILICA CATTEDRALE
DI SAN CATALDO A TARANTO
INCLUSIVE & DIGITAL ART PROJECT:
MILLE ANNI DI STORIA
PER CREARE INSIEME IL FUTURO"**

RESPONSABILE UNICO PER IL PROCEDIMENTO
DON FRANCESCO SIMONE

PROGETTO ESECUTIVO

Gruppo di professionisti:
Arch. Leda RAGUSA



STUDIO ASSOCIATO **STABIT**
DOTT. ING. GIANFRANCO TONTI
DOTT. ING. STEFANO TOMASSI
STRUTTURE □ ARCHITETTURA □ TECNOLOGIE
VALUTAZIONE AMBIENTALE □ INGEGNERIA □
Ing. Giorgio TONTI
Ing. Massimo LO IACONO

**STATO DI FATTO: EDIFICIO PASTORALE -
PIANTE PIANO TERRA,
PRIMO, SECONDO, TERZO E COPERTURA**

Elaborato: **R.07**
Scala: 1:100

DICEMBRE 2019